

# PROGRAMMA CULTURALE

ASO  
2021



Percorso in **webinar**  
per Assistenti di Studio Odontoiatrico.

Componi il tuo programma, scegliendo tra  
i nostri corsi, per conseguire  
la certificazione 2021 delle **10 ore**  
obbligatorie **di formazione**.

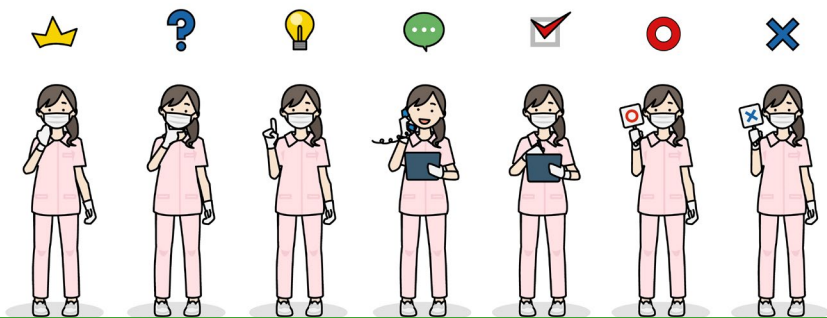

# 2021

## → Sabato 13 Febbraio 2021

La diga di gomma:  
ergonomia e sicurezza

**Dr. Carlo Arcara**

orario: 09.00 - 11.00  
(2h)

## → Sabato 27 Febbraio 2021

La valorizzazione della figura dell'assistente  
alla poltrona nel team di lavoro

**Dr.ssa Cristina Nunziati**

orario: 09.00 - 11.00  
(2h)

## → Martedì 9 Marzo 2021

La preparazione del paziente, degli ambienti  
e del team in chirurgia orale

**Dr. Lorenzo Mazzei**

orario: 21.00 - 22.30  
(1h.30m)

# 2021

## Sabato 27 Marzo 2021

Creare diversi setting per accogliere diverse tipologie di pazienti: i bambini e gli anziani

**Dr.ssa Cristina Nunziati**

orario: 09.00 - 11.30

(2h.30m)

## Sabato 10 Aprile 2021

La gestione della relazione e della comunicazione con pazienti disabili: buone pratiche di accoglienza per la prevenzione del rischio aggressione

**Dr.ssa Cristina Nunziati**

09.00 - 11.30

(2h.30m)

## Sabato 8 Maggio 2021

Only smartphone:  
fotografia odontoiatrica alla portata di tutti

**Dr. Gabriele Terzani**

09.00 - 12.00

(3h)

# 2021

→ **Sabato 22 Maggio 2021**

Il cambiamento del Ruolo in funzione di eventi extra professionali quali quello pandemico

**Dr. Federico Panetti**

orario: 08.30 - 13.30

(5h)

## → La diga di gomma: ergonomia e sicurezza

Relatore

**Dr. Carlo Arcara**

Quando

**Sabato 6 Febbraio 2021**

dalle ore 09.30 alle ore 11.00

Validità e obbligo dei corsi

Certificazione per formazione obbligatoria ASO a fine corso:

▶ **1h e 30min**

Il corso in breve!

Dal 1864 non esiste metodo migliore per lavorare in sicurezza in odontoiatria. Spesso questo presidio e' poco utilizzato ed una delle cause e' da ricercare nella mancata abilita' nell'isolare velocemente ed efficacemente.

Facendo un'analisi su vantaggi e svantaggi salterebbero fuori solo tanti vantaggi per il paziente, per il clinico ma anche per il personale caso, senza stare a considerare la qualita' del trattamento che risulta superiore in presenza della diga.

Il seguente webinar si pone la finalita' di andare gli strumenti necessari nel posizionare la dia in maniera semplice ed efficace ed in particolare tutta l'ergonomia e le semplificazioni necessari per le Aso e per il medico. Verranno mostrati diversi video sulle diverse tecniche di posizionamento e di preparazione della diga, la preparazione degli strumenti necessari e anche l'ausilio necessario delle Aso al personale medico.

# → La valorizzazione della figura dell'assistente alla poltrona nel team di lavoro

Relatore

**Dr.ssa Crisina Nunziati**

Quando

**Sabato 27 Febbraio 2021**

dalle ore 09.00 alle ore 11.00

Validità e obbligo dei corsi

Certificazione per formazione obbligatoria ASO a fine corso:

**2h**

**Il corso in breve!**

La fiducia e la valorizzazione di ogni figura professionale presente all'interno di un team di lavoro è molto importante nell'ottica del raggiungimento di obiettivi individuali e collettivi a carattere professionale (efficacia), oltre che obiettivi di processo.

Sentirsi riconosciuti, essere percepiti come valore aggiunto, promuove un sentire positivo reciproco, motiva e stimola quella figura professionale a mettere in campo le proprie competenze e le risorse indispensabili al raggiungimento di obiettivi lavorativi (efficienza), così come ad aggiornarsi continuamente, e crea un clima lavorativo ottimale ed accogliente anche nell'ottica del cliente.

Un ambiente sereno, dove circola una stima reciproca, non è "un di più", ma una componente essenziale per raggiungere goals professionali redditizi e soddisfacenti.

## → La preparazione del paziente, degli ambienti e del team in chirurgia orale

Relatore

**Dr. Lorenzo Mazzei**

Quando

**Martedì 9 Marzo 2021**

dalle ore 21.00 alle ore 22.30

Validità e obbligo dei corsi

Certificazione per formazione obbligatoria ASO a fine corso:

▶ **1h e 30min**

**Il corso in breve!**

In questo corso si imparerà:

- come si prepara una stanza odontoiatrica per una chirurgia orale pulita o sterile;
- come si indossano camice e guanti sterili;
- come si costruisce il campo sterile e come ci si comporta durante un intervento.

Vi daremo consigli su come adattare la stanza in cui lavorate al meglio per renderla più funzionale possibile.

## → Creare diversi setting per accogliere diverse tipologie di pazienti: i bambini e gli anziani

Relatore

**Dr.ssa Crisina Nunziati**

Quando

**Sabato 27 Marzo 2021**

dalle ore 09.00 alle ore 11.30

Validità e obbligo dei corsi

Certificazione per formazione obbligatoria ASO a fine corso:

**2h 30min**

Il corso in breve!

Quando immaginiamo un setting di lavoro pensiamo ad un ambiente fisico, a regole contrattuali condivise e a come, nella cura dell'accoglienza e nella presa in carico, si costruisce la relazione di fiducia. Anche le nostre azioni verbali e non verbali fanno parte del setting. Saper accogliere è saper comunicare sensazioni positive in ogni momento del processo di accoglienza. Se il processo è funzionale, promuove e costruisce la relazione di fiducia e affidamento, a maggior ragione se il contesto è odontoiatrico, dove il pregiudizio e la paura del dolore spesso dominano tipologie di pazienti come i bambini e gli anziani. Creare setting molteplici e flessibili per tipologie di pazienti diversi può essere un modo per raggiungere un obiettivo di team di lavoro, per abbattere il pregiudizio, e per proteggere quei pazienti da piccoli traumi che possono però impedire a breve e a lungo termine una buona compliance al trattamento.



# → La gestione della relazione e della comunicazione con pazienti disabili: buone pratiche di accoglienza per la prevenzione del rischio aggressione

Relatore

**Dr.ssa Crisina Nunziati**

Quando

**Sabato 10 Aprile 2021**

dalle ore 09.00 alle ore 11.30

Validità e obbligo dei corsi

Certificazione per formazione obbligatoria ASO a fine corso:

**2h 30min**

**Il corso in breve!**

A partire dalle competenze che costruiscono il profilo dell'assistente alla poltrona, con questa sessione formativa si vuole esplorare il significato di accoglienza attraverso l'assunzione della responsabilità nella costruzione di una relazione efficace con utenti disabili, in tutta la loro eterogeneità. La percezione di una buona accoglienza passa attraverso la percezione di un buon clima, un ambiente sicuro, la chiarezza delle informazioni, una comunicazione verbale e non verbale adeguata e coerente, la gestione delle proprie emozioni, oltre professionalità, fiducia e affidabilità. Buone pratiche di accoglienza per la prevenzione del rischio aggressione.

## → Only smartphone: fotografia odontoiatrica alla portata di tutti

Relatore

**Dr. Gabriele Terzani**

Quando

**Sabato 8 Maggio 2021**

dalle ore 09.00 alle ore 12.00

Validità e obbligo dei corsi

Certificazione per formazione obbligatoria ASO a fine corso:

**3h**

**Il corso in breve!**

Ognuno di noi deve saper fare delle foto grazie alle quali possiamo riuscire a migliorarci e rendere più comprensibili i piani di trattamento per i nostri pazienti. Con questo corso imparerai gli strumenti necessari per semplificare la fotografia dentale con un uno smartphone.

## → Il cambiamento del Ruolo in funzione di eventi extra professionali quali quello pandemico

Relatore

**Dr. Federico Panetti**

Quando

**Sabato 22 Maggio 2021**

dalle ore 08.30 alle ore 13.30

Validità e obbligo dei corsi

Certificazione per formazione obbligatoria ASO a fine corso:

**5h**

**Il corso in breve!**

Lo scopo del corso è quello di rendere consapevole l'Assistente dell'importanza dell'approccio al cambiamento, soprattutto in un periodo come quello che stiamo attraversando, che ha stravolto la vita quotidiana di ognuno.

La capacità di capire, gestire e comunicare sia i cambiamenti che lo stress è alla base di una vita professionale e personale più serena.

► Segreteria Organizzativa



→ Per info e prenotazioni

Tel. 055 0671000 - 335 6460804

E.mail [crisrina.unitulli@eve-lab.it](mailto:crisrina.unitulli@eve-lab.it)